

ECC Fähigkeiten der Karten

Anleitung zur Überprüfung

Version 1.0

vom 01.08.2025

Öffentlich



Connecting
your world.

1 ECC Fähigkeit der Karten prüfen

1.1 HBA und SMC-B

Bitte melden Sie sich am Konnektor an.

Unter **Praxis** → **Karten** die gewünschte Karte auswählen.

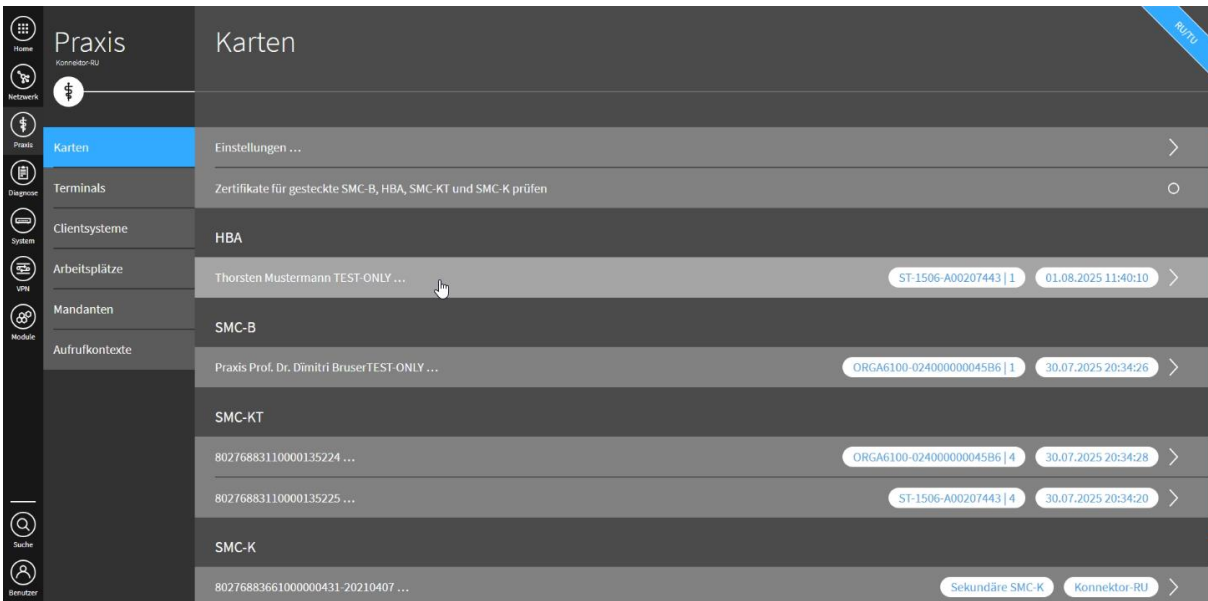

Dann im Abschnitt Zertifikate schauen, ob dort neben dem RSA Zertifikat auch ein ECC Zertifikat angezeigt wird.



Abbildung: HBA mit nur RSA Zertifikat



Abbildung: SMC-B mit RSA und ECC Zertifikat

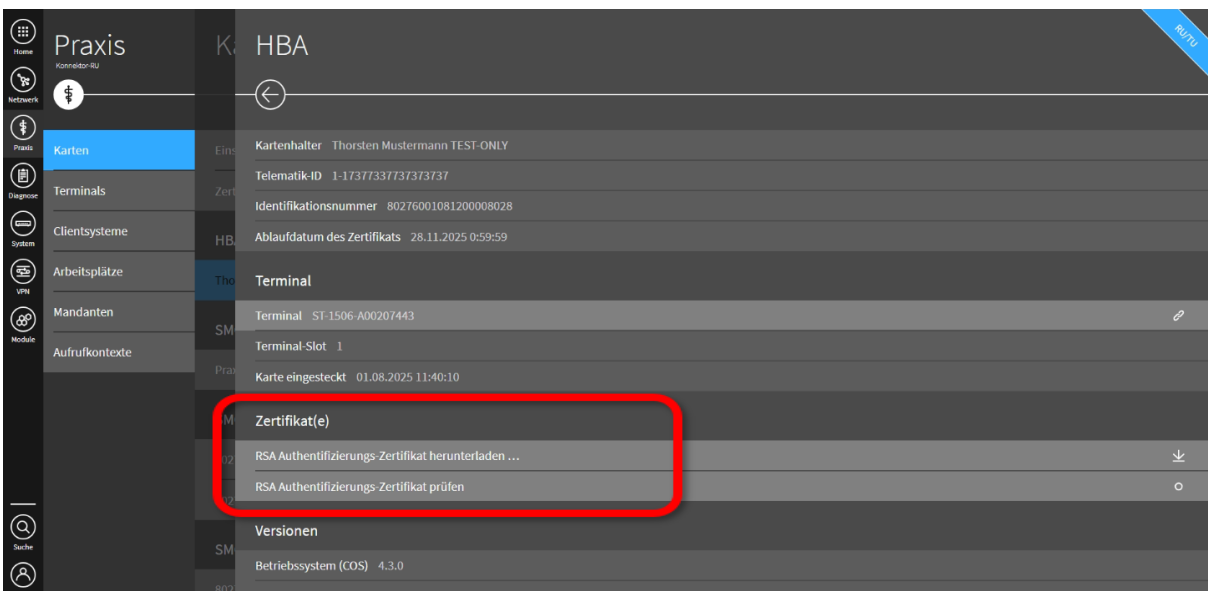

Abbildung: primäre SMC-K mit RSA und ECC Zertifikat sowie erneuerten Zertifikaten nach einer Laufzeitverlängerung

1.2 SMC-KT (gSMC-KT)

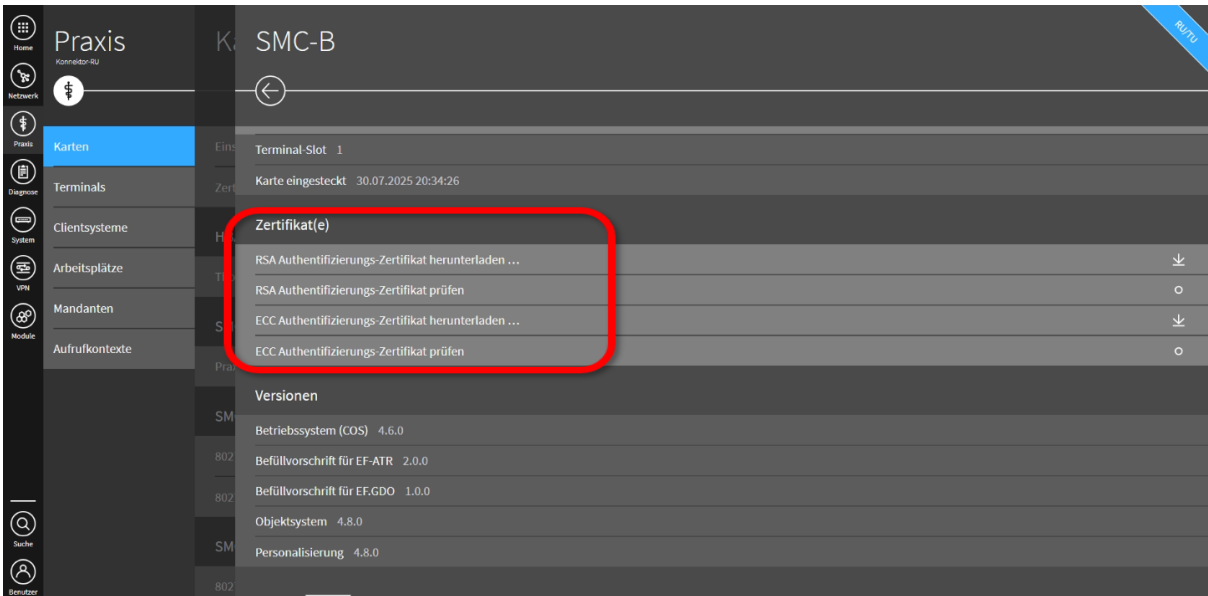
Bei der SMC-KT (gSMC-KT) zeigt der Konnektor NICHT die verfügbaren Zertifikate, sondern nur das Zertifikat, mit dem das Pairing durchgeführt wurde. Die Überprüfung findet daher mit dem Kartenterminal statt.

Kartenterminal Ingenico Orga 6141:

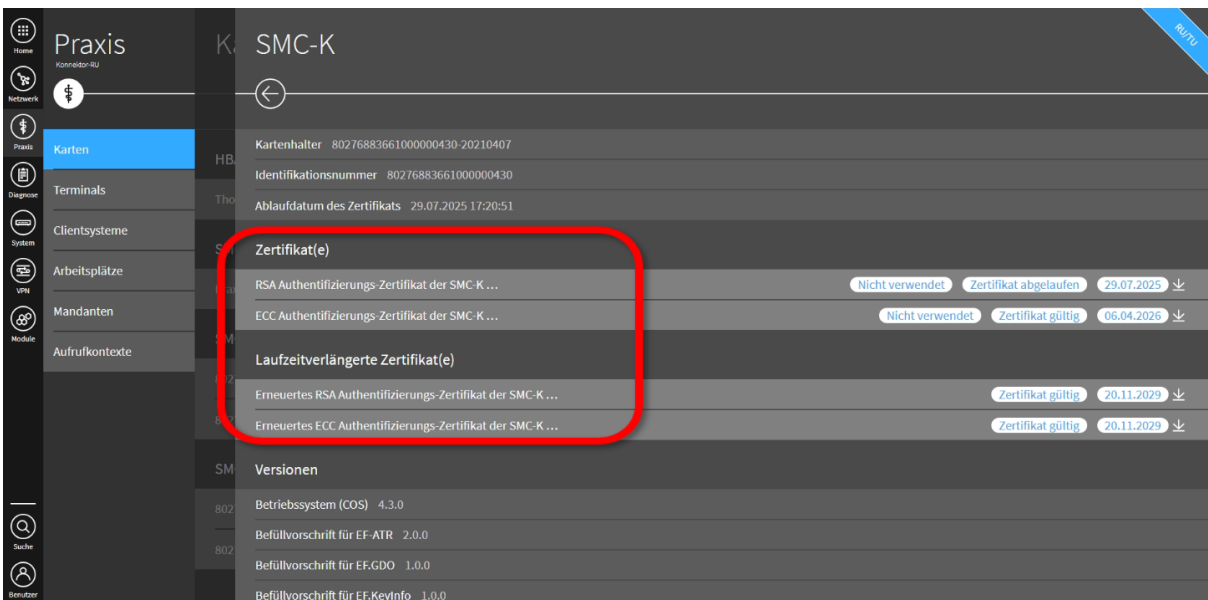
1. Menü drücken
2. Service wählen
3. Test wählen
4. Einzeltest wählen
5. Den Kartenslot mit der SMC-KT auswählen

Dort sind die Zertifikate zu sehen. Wenn dort ein AUT2 Zertifikat vom **Type EC** steht, ist die Karte dualpersonalisiert und somit ECC fähig.

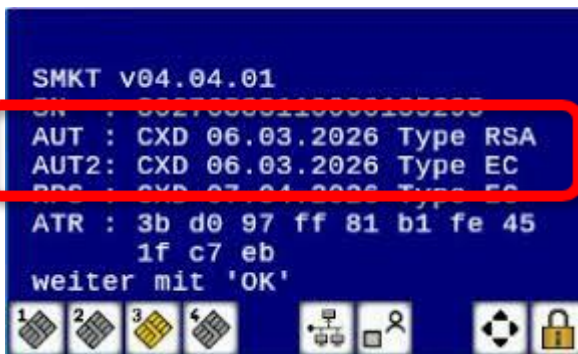

Kartenterminal Cherry ST-1506:

1. Öffnen Sie das Cherry WEBGUI
2. Ablesen des Personalisierungs-Status

gSMC-KT Status	
Produkttypversion:	4.4.1
Seriennummer:	80276883110000135225
Personalisierungs-Status:	RSA- und ECC-personalisiert
Ablaufdatum AUT:	06.03.2026
Ablaufdatum AUT2:	06.03.2026
Ablaufdatum RPS:	06.03.2026

2 Nächste Schritte

Wenn bei Ihrer Überprüfung bei allen Karten herauskam, dass sie ECC fähig sind, müssen die Karten nicht getauscht werden. Überprüfen Sie im nächsten Schritt, falls noch nicht geschehen, Ihre weiteren TI Komponenten auf die ECC Fähigkeit eine Übersicht mit Anleitungen finden Sie hier:

<https://www.telekom-healthcare.com/mediathek/news/detail/ecc-umstellung-uebersicht>

Sollte bei Ihrer Überprüfung bei einer der Karten herausgekommen sein, dass sie nicht ECC fähig sind, müssen Sie diese austauschen. Eine Übersicht über die weiteren Schritte und die Bestellwege finden Sie hier: <https://www.telekom-healthcare.com/mediathek/news/detail/ecc-umstellung-uebersicht>

